VESE - Verband unabhängiger Energieerzeuger, eine Fachgruppe der SSES
Aarbergergasse 21, 3011 Bern, www.vese.ch, Tel. 031 371 80 00, E-Mail info@vese.ch

Medienmitteilung
PV-Fernüberwachung mit SynaptiQ
Lancierung Fernüberwachungsportal

Für den meist heterogenen Anlagenpark von Solargenossenschaften bietet VESE ab sofort ein herstellerunabhängiges und anlagenübergreifendes Fernüberwachungsportal an. Mit der Solargenossenschaft St. Gallen konnte ein erster, wichtiger Kunde für dieses System gewonnen werden.

Bern, 17. Juni 2015

Liebe Medienschaffende

Gerne informieren wir Sie darüber, dass der Verband der unabhängigen Energieerzeuger VESE für seine Mitglieder ein Rahmenabkommen mit 3E zum Betrieb des Fernüberwachungsportals SynaptiQ aushandeln konnte.

Es handelt sich hierbei um eine Photovoltaik-Fernüberwachung mit folgenden Features:

- Cloud-basiert
- hardwareunabhängig, breite Datenlogger- und Wechselrichterkompatibilitäten
- einfache Migrationsmöglichkeit von anderen Plattformen

Gerade für den meist heterogenen Anlagenpark von Solargenossenschaften ist SynaptiQ die ideale Lösung, da diese a) keine eigene Hardware (d.h. “Logger”) benötigt und b) mehrere Anlagen in einer Ansicht zusammenfassen kann.

Nebst einem attraktiven Preis bietet VESE zusätzlich die folgenden Dienstleistungen:

- Einrichtung der Fernüberwachung inkl. Wechselrichter/Loggerkonfiguration
- Schulung
- Support
- Migration von einer anderen Fernüberwachungslösung

Beispiel für eine 90 kWp-Anlage:

Einmalige Kosten für die Einrichtung:	150 CHF + 80 CHF pro Anlage
jährliche Betriebsgebühr:	100 CHF + 65 CHF pro Anlage (bis 100 kWp, darüber 0.65 CHF/kWp)

Kontakt: Heini Lüthi, heini.luethi@vese.ch , Tel. 081 740 26 34

Die Genossenschaft Solar St.Gallen hat sich für die VESE-Fernüberwachungslösung entschieden und hat nun Ihren Anlagepark von 980 kWp mit unterschiedlichen Wechselrichtern und Datenloggern auf einem Portal im Überblick, bei Kosten von unter 0.1 Rp/kWh.

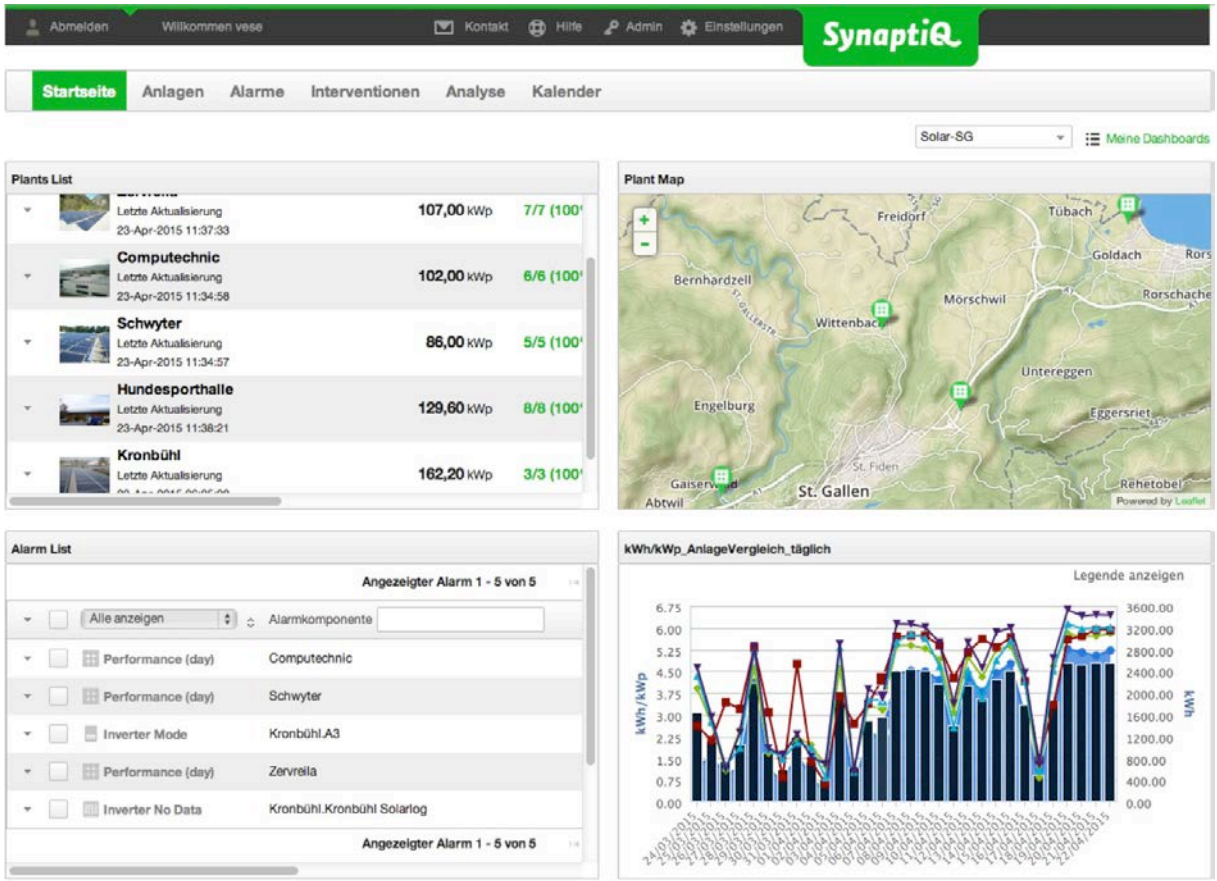

Es würde uns sehr freuen, wenn Sie in Ihren Medien darüber berichten würden.

Bilder und Graphiken der Fernüberwachung unter www.vese.ch/downloads

Direktlink Fernüberwachung: www.vese.ch/fernueberwachung-pv/

Weitere Informationen Fernüberwachung

Heini Lüthi
VESE-Geschäftsleitung
Tel. direkt 081 740 26 34
E-Mail: heini.luethi@vese.ch